

RETALHO

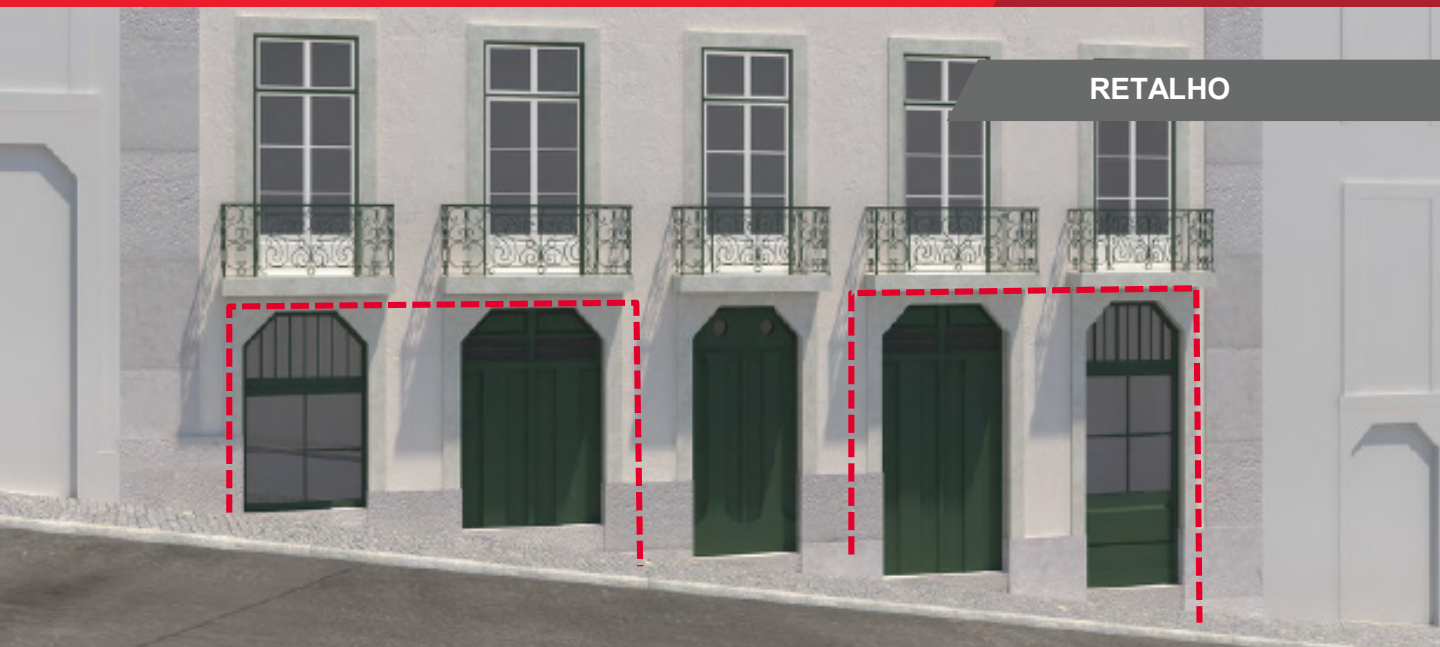



Lojas com 114 m² e 131 m²

Para venda ou arrendamento



DETALHES:

- Excelente localização, numa zona que tem sido alvo de diversas obras de reabilitação e melhorias
- Usufrui de considerável tráfego pedonal, na artéria que faz a ligação entre a Rua dos Bacalhoeiros e a Sé de Lisboa, numa área de forte cariz turístico
- Na envolvente encontramos restaurantes como Maria Catita, Confeitaria Rainha Dona Amélia, India Gate e Dom Afonso O Gordo
- Acessos a diversos transportes públicos - metro, autocarros, e barcos
- Poderá dispor de condições técnicas para o ramo da restauração
- Possibilidade de conciliar projeto de *layout* com o projeto de obra
- Loja 1 com entrega prevista p/ 2º trimestre 2016
- Loja 2 com entrega prevista p/ 4º trimestre de 2016
- Possibilidade de juntar ambos os espaços através do logradouro

Para mais informação, por favor contacte:

Sandra Belo
+351.913 091 631
sandra.belo@cushwake.com

Inês Ligeiro
+351.964 974 231
sandra.belo@cushwake.com

João Esteves
+351.964.973.602
joao.esteves@cushwake.com

CUSHMAN & WAKEFIELD
Av. da Liberdade 131 - 5º
1250-140 Lisboa

cushmanwakefield.com

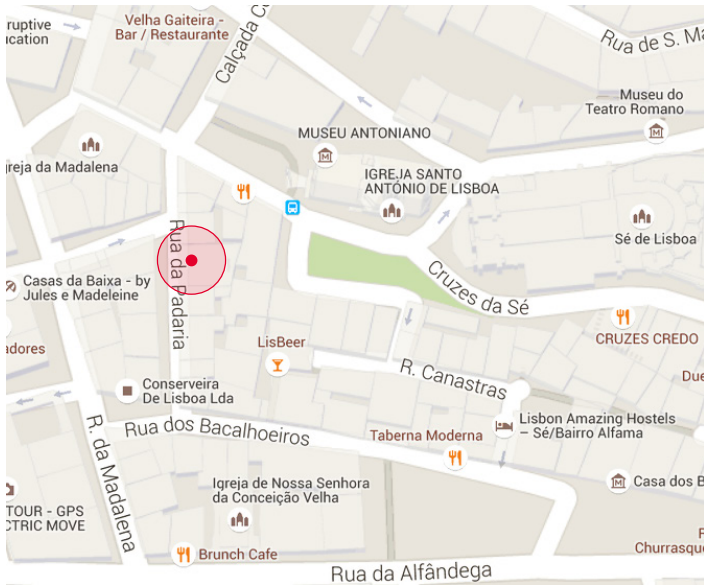

ÁREAS APROX.	LOJA 1	LOJA 2
ABL	114,56 m ²	131,04 m ²
AU	84,13 m ²	99,85 m ²

CONDIÇÕES	LOJA 1	LOJA 2
VENDA	421.000 €	482.000 €
ARRENDAMENTO	2.500 €	2.900 €

Planta Loja 1

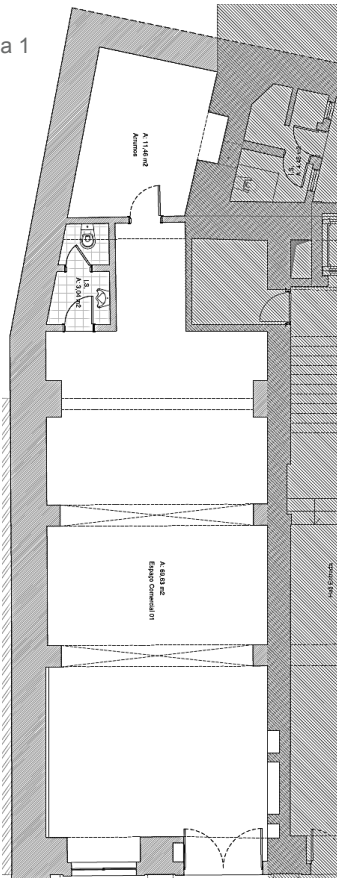

Planta Loja 2

